Agence des Plages
Immobilier en bord de mer · La Turballe & Presqu'île guérandaise
Tel. 02 40 23 42 08 - contact@agencedesplages.com
1 Place de l'Ancienne Gare, 44420 La Turballe

Appartement à louer - La Turballe

LA TURBALLE CENTRE-VILLE - Studio proche port

330 € / mois

Réf. LA881 - Loué



PRÉSENTATION

A louer à La Turballe, studio lumineux situé à proximité des commerçants et du port :

Entrée, séjour, coin cuisine

salle de bains avec wc, placard

Loyer : 330 € H1/2 237 €

CARACTÉRISTIQUES

Référence	**LA881**	Type de bien	**Appartement**

Agence des Plages

Immobilier en bord de mer · La Turballe & Presqu'île guérandaise

Tel. 02 40 23 42 08 - contact@agencedesplages.com

1 Place de l'Ancienne Gare, 44420 La Turballe

Transaction	**Location**	Commune	**La Turballe (44420)**
Secteur	**LA TURBALLE**	Pièces	**1**
Dépôt de garantie	**330 €**		

PERFORMANCE ÉNERGÉTIQUE

D

DPE

227 kWh/m²/an

B

GES

10 kg CO2/m²/an

PHOTOGRAPHIES

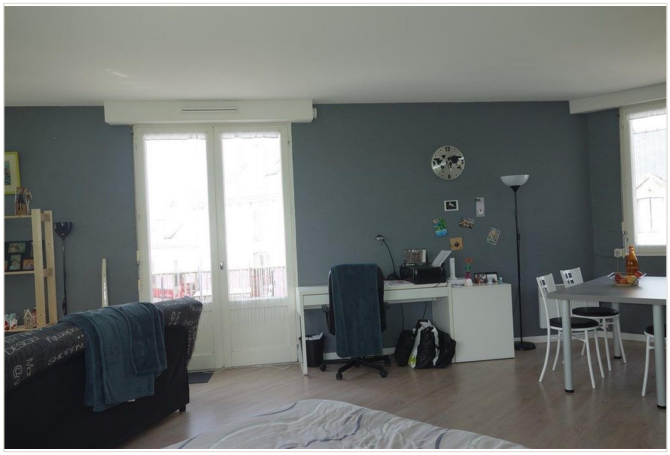

Photo 02



Photo 03

Agence des Plages - Loué

Tel. 02 40 23 42 08 Email : contact@agencedesplages.com

1 Place de l'Ancienne Gare, 44420 La Turballe https://demo.agencedesplages.com