Agence des Plages
Immobilier en bord de mer · La Turballe & Presqu'île guérandaise
Tel. 02 40 23 42 08 - contact@agencedesplages.com
1 Place de l'Ancienne Gare, 44420 La Turballe

Maison à vendre - La Turballe

LA TURBALLE PROCHE CENTRE ET PLAGE - Maison 3 chambres (113 m² habitables) à vendre

273 000 €

Réf. 4687 - Disponible



PRÉSENTATION

Maison 3 chambres à vendre à La Turballe, située à proximité de la plage, les commerces à pied :

séjour-salon avec cheminée, cuisine ouverte aménagée-équipée, véranda, wc,

à l'étage : palier, 3 chambres, salle d'eau - wc, grand placard,

Garage, atelier, terrain de 210 m² - Travaux à prévoir -

ATOUTS

- Proche plage - Garage

CARACTÉRISTIQUES

Référence	**4687**	Type de bien	**Maison**
Transaction	**Vente**	Commune	**La Turballe (44420)**
Secteur	**Littoral**	Surface habitable	**113 m²**
Surface du terrain	**210 m²**	Chambres	**3**
Honoraires	**13 000 € (5 %)**		

PERFORMANCE ÉNERGÉTIQUE

E

DPE
259 kWh/m²/an

D

GES
43 kg CO2/m²/an

PHOTOGRAPHIES



Photo 02



Photo 03

Agence des Plages

Immobilier en bord de mer · La Turballe & Presqu'île guérandaise

Tel. 02 40 23 42 08 - contact@agencedesplages.com

1 Place de l'Ancienne Gare, 44420 La Turballe



Photo 04



Photo 05



Photo 06



Photo 07



Photo 08



Photo 09



Photo 10

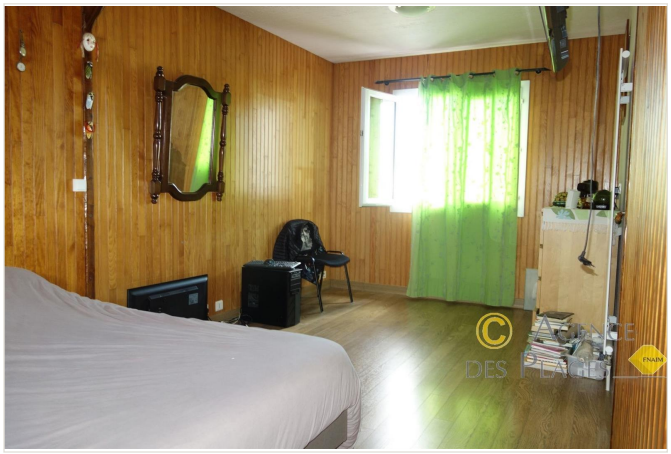

Photo 11



Photo 12



Photo 13



Photo 14

Agence des Plages - Disponible

Tel. 02 40 23 42 08 Email : contact@agencedesplages.com

1 Place de l'Ancienne Gare, 44420 La Turballe https://demo.agencedesplages.com