Agence des Plages
Immobilier en bord de mer · La Turballe & Presqu'île guérandaise
Tel. 02 40 23 42 08 - contact@agencedesplages.com
1 Place de l'Ancienne Gare, 44420 La Turballe

Maison à vendre - La Turballe

LA TURBALLE CAMPAGNE - Maison 6 pièces à vendre - Secteur clame et verdoyant

329 000 €

Réf. 4633 - Disponible



PRÉSENTATION

Maison 6 pièces à vendre à La Turballe, située dans un secteur calme :

séjour-salon avec cheminée (insert), coin cuisine aménagé-équipé, 2 chambres de plain pied, salle d'eau, wc,

à l'étage : mezzanine, salon, 2 chambres, une alcôve, salle d'eau, wc,

Terrasse abritée, cellier, grand garage de 42 m², terrain de 900 m².

ATOUTS

- Garage - Terrasse

CARACTÉRISTIQUES

Référence	**4633**	Type de bien	**Maison**
Transaction	**Vente**	Commune	**La Turballe (44420)**
Secteur	**Campagne**	Surface du terrain	**900 m²**
Pièces	**6**	Honoraires	**14 000 € (4,4 %)**

PERFORMANCE ÉNERGÉTIQUE

D

DPE
234 kWh/m²/an

B

GES
8 kg CO2/m²/an

PHOTOGRAPHIES



Photo 02



Photo 03

Agence des Plages

Immobilier en bord de mer · La Turballe & Presqu'île guérandaise

Tel. 02 40 23 42 08 - contact@agencedesplages.com

1 Place de l'Ancienne Gare, 44420 La Turballe



Photo 04



Photo 05



Photo 06



Photo 07

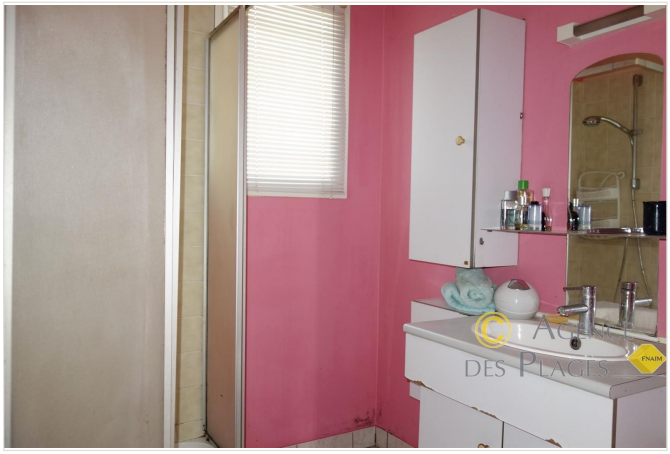

Photo 08



Photo 09



Photo 10

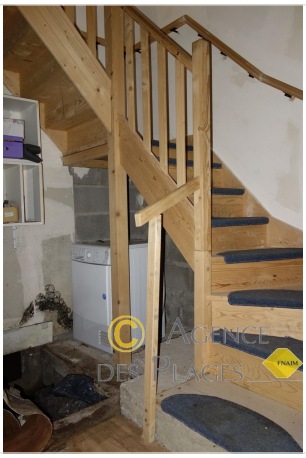

Photo 11



Photo 12



Photo 13



Photo 14



Photo 15



Photo 16



Photo 17



Photo 18



Photo 19



Photo 20



Photo 21



Photo 22

Agence des Plages - Disponible

Tel. 02 40 23 42 08 Email : contact@agencedesplages.com

1 Place de l'Ancienne Gare, 44420 La Turballe https://demo.agencedesplages.com