Agence des Plages
Immobilier en bord de mer · La Turballe & Presqu'île guérandaise
Tel. 02 40 23 42 08 - contact@agencedesplages.com
1 Place de l'Ancienne Gare, 44420 La Turballe

Appartement à vendre - La Turballe

LA TURBALLE PROCHE PLAGE - Appartement T2 de 35 m² à vendre - 4 à 6 personnes - Plage et centre-ville à

163 500 €

Réf. 4597 - Disponible



PRÉSENTATION

Appartement Type 2 4 à 6 personnes à vendre à La Turballe situé à proximité de la plage et des commerces :

entrée cabine (possibilité 2 lits superposés), séjour-salon, coin cuisine équipé, une chambre, salle d'eau, wc,

Balcon sans vis à vis

ATOUTS

- Proche plage

Agence des Plages

Immobilier en bord de mer · La Turballe & Presqu'île guérandaise

Tel. 02 40 23 42 08 - contact@agencedesplages.com

1 Place de l'Ancienne Gare, 44420 La Turballe

CARACTÉRISTIQUES

Référence	**4597**	Type de bien	**Appartement**
Transaction	**Vente**	Commune	**La Turballe (44420)**
Secteur	**Proximité immédiate plage**	Surface habitable	**35 m²**
Pièces	**2**	Honoraires	**8 500 € (5,5 %)**

PERFORMANCE ÉNERGÉTIQUE

E

DPE

283 kWh/m²/an

B

GES

8 kg CO2/m²/an

PHOTOGRAPHIES



Photo 02



Photo 03



Photo 04

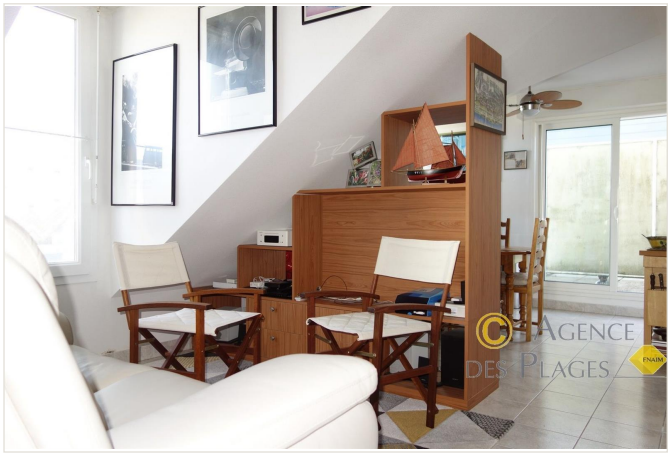

Photo 05



Photo 06



Photo 07



Photo 08



Photo 09

Agence des Plages - Disponible

Tel. 02 40 23 42 08 Email : contact@agencedesplages.com

1 Place de l'Ancienne Gare, 44420 La Turballe https://demo.agencedesplages.com