Agence des Plages
Immobilier en bord de mer · La Turballe & Presqu'île guérandaise
Tel. 02 40 23 42 08 - contact@agencedesplages.com
1 Place de l'Ancienne Gare, 44420 La Turballe

Appartement à vendre - La Turballe

LA TURBALLE FACE MER - Appartement de 42 m² une chambre à vendre - Proximité plage, port et

248 900 €

Réf. 4553 - Disponible



PRÉSENTATION

Appartement face mer à vendre à La Turballe, situé à proximité immédiate de la plage, le port et les commerces à pied :

entrée avec placard, séjour donnant sur un balcon face mer, coin cuisine aménagé-équipé, une chambre face mer, salle d'eau, wc, placard.

Cave et garage privatifs

ATOUTS

Agence des Plages

Immobilier en bord de mer · La Turballe & Presqu'île guérandaise

Tel. 02 40 23 42 08 - contact@agencedesplages.com

1 Place de l'Ancienne Gare, 44420 La Turballe

- Vue mer - Proche plage - Garage

CARACTÉRISTIQUES

Référence	**4553**	Type de bien	**Appartement**
Transaction	**Vente**	Commune	**La Turballe (44420)**
Secteur	**FACE MER**	Surface habitable	**42 m²**
Chambres	**1**	Honoraires	**12 900 € (5,5 %)**

PERFORMANCE ÉNERGÉTIQUE

D

DPE

192 kWh/m²/an

A

GES

5 kg CO2/m²/an

PHOTOGRAPHIES



Photo 02

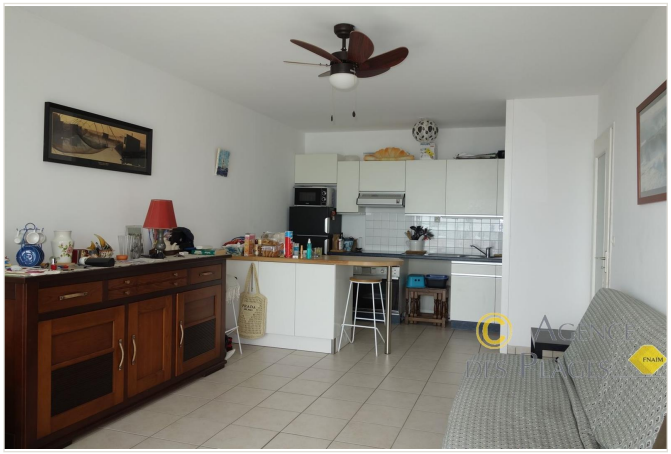

Photo 03



Photo 04



Photo 05



Photo 06



Photo 07

Agence des Plages - Disponible

Tel. 02 40 23 42 08 Email : contact@agencedesplages.com

1 Place de l'Ancienne Gare, 44420 La Turballe https://demo.agencedesplages.com